

PIANO TERRA Oneri

1:300

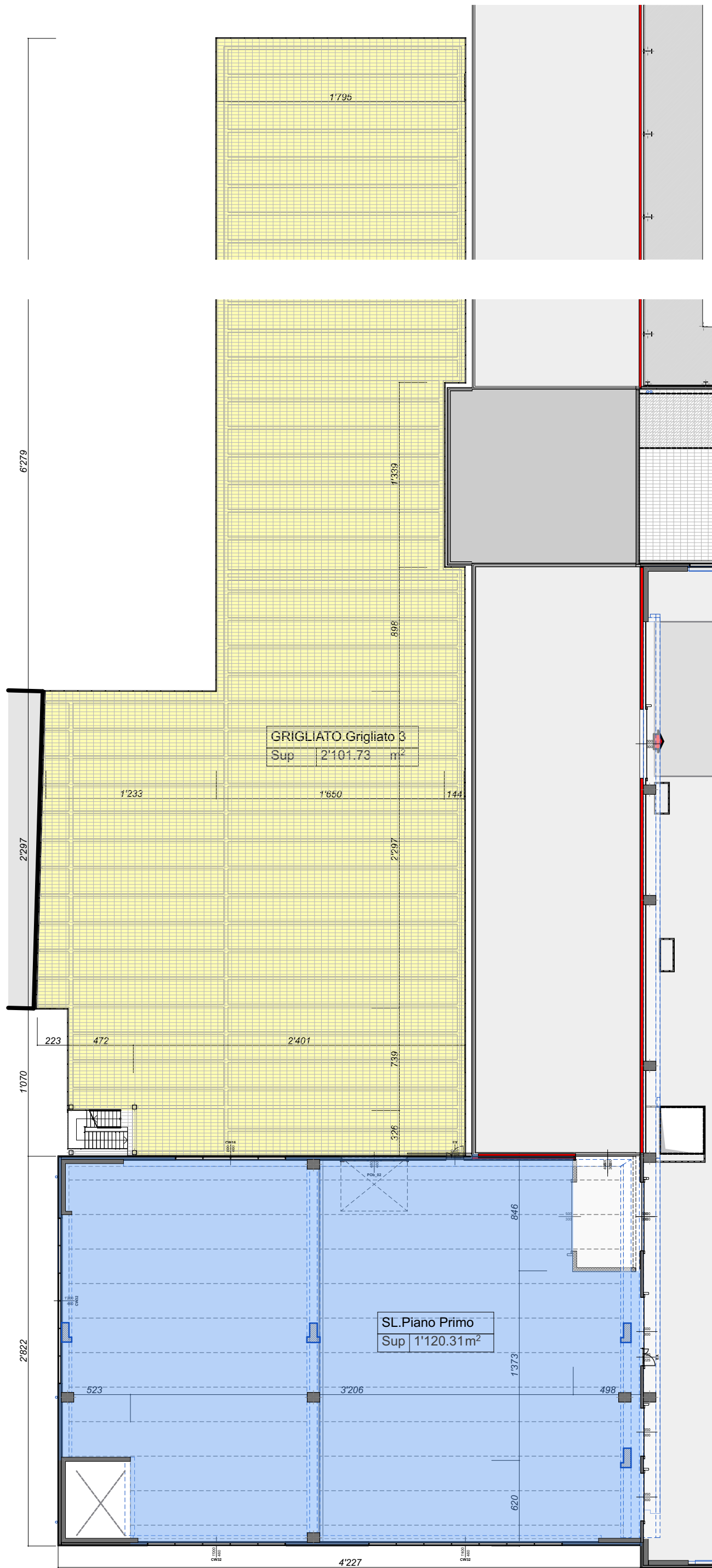

PIANO PRIMO Oneri

1:300

Fabbricato L - CONTEGGIO SUPERFICIE LORDA PER ONERI			
Anteprima	Nome Zona	Destinazione d'uso	Area Misurata
	GRIGLIATO	Grigliato 3	2101,73
TOTALE SUP GRIGLIATI TECNICI			2.101,73 m²
	SL	Piano Primo	1120,31
	SL	Piano Terra	1196,39
TOTALE SUP LORDA			2.316,71 m²
	SA	Scala	12,92
TOTALE SUP ACCESSORIA			12,92 m²

COMMITTENZA E  
SOGGETTO PROPONENTE:

MITSUBISHI CHEMICAL  
ADVANCED MATERIALS

INNOVATIVE SOLUTIONS srl

Corso Canalgrande, 9  
41122 Modena (MO)

MITSUBISHI CHEMICAL ADVANCED MATERIALS srl

Piazza Della Repubblica, 5  
20121 Milano (MI)

C.P.C. srl

Via Del Tirassegno, 55  
41122 Modena (MO)

ENTE:

Comune  
di Modena

AMPLIAMENTO DEL COMPARTO INDUSTRIALE PRODUTTIVO CPC-MCAM  
AI SENSI DELL'ART. 53 DELLA L.R. 24/2017  
- REALIZZAZIONE DI NUOVO FABBRICATO PRODUTTIVO "L" DESTINATO A LAVAGGIO -

PROCEDIMENTO UNICO L.R. 24/2017 ART.53

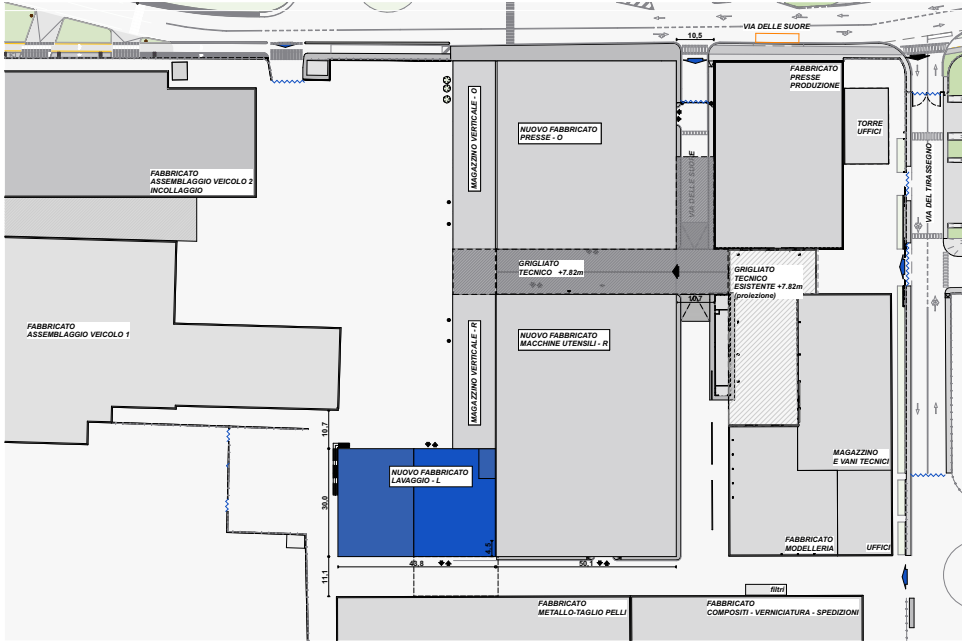

FASE:	FABBR:	DISCIPLINA:	PROGR:	REVISIONE:	FABBRICATO:
PDC	L	A	03.03	rev01	L

OGGETTO:

STANDARD URBANISTICI

CALCOLO SUPERFICI PER ONERI

FILE PDF: PDC\_L\_A-03.03\_rev01\_CALCOLO SUPERFICI PER ONERI.pdf

CODICE PROGETTO: P1139-21

FILE: P1139 CPC ESE tw

01 12/06/2024 AGGIORNAMENTO

00 29/05/2024 EMISSIONE

REV. DATA DESCRIZIONE

TIMBRI:

ARCHITECTURE · ENGINEERING

PROSPAZIO S.c.a.r.l.  
Via Regina Pacis, 86/b  
41049 Sassuolo (MO)  
Tel. +39 0536 91.94.34  
info@prospazio.com  
www.prospazio.com

PROGETTAZIONE ARCHITETTONICA E INTEGRATA:

COORDINAMENTO	ING. GIULIO RIMINI STUDIO ARCHILINEA S.R.L.	COMMITTENTE	
ARCHITETTONICO	ING. GIULIO RIMINI STUDIO ARCHILINEA S.R.L.	SINDACO	GIANCARLO MUZZARELLI
STRUTTURE	ING. DANILO DALLARI STUDIO INGEGNERI ASSOCIATI DALLARI-FREONI	RUP	ING. BARBARA NEROZZI
ELETTRICO	ING. GIUSEPPE CAPODIECI STUDIO ELETTROPROGETTI		
MEC-ANTINCENDIO	Per.Ind. PAOLO BURANI STUDIO BURANI-NOCETTI	DISEGNATORE:	arch. Carla Chiarini
GEOLOGO	DOIT. GEOL. FRANCESCO DETTORI	RESPONSABILE:	geom. Adriano Larocca
ACUSTICA			

È vietato l'uso di copie non autorizzate di questo disegno, nonché qualsiasi riproduzione, parziale o totale, e qualsiasi forma di trasmissione a concorrenti o a terzi senza previa autorizzazione scritta. (Prescrizioni di legge vigenti per la tutela del diritto di proprietà intellettuale e industriale).